

ВЕЧНА*)
Кантата

Слова Н. Некрасова
(1821-1878)

Музыка С. Рахманинова Соч. 20
(1873-1943)

Allegro moderato (♩ = 88)

Allegro moderato (♩ = 88)

Ф-п.

Viola

pp

Fag.

Vol. e Bassi

Timp.

Fl. e Cl.

Viol.

Arpa

pp

Vol.

ppp

1

*) Стихотворение озаглавлено „Зелёный шум“

Viol. Fl. 3 Violoncello

pp pizz. f

5

etc.

Viol.

mf *pizz.*

Fl. e Cl.

ХОР

C.
A.
T.
Б.

ff

И - дёт - гу -

p cresc.

Cor.

4

- дёт Зе - лё - ный Шум,

- дёт Зе - лё - ный Шум,

ff

И - дёт - гу -

ff

И - дёт - гу -

Fl. & Cl.

f

Tromb. Tr-be

 - дёт Зе - лё - ный Шум, Зе - лё - ный
 - дёт Зе - лё - ный Шум,
 Зе - лё - ный
 Зе - лё - ный

 Шум, ве - сен - ний шум!
 Шум, ве - сен - ний шум!
 Шум,
 Шум,
 The vocal parts are arranged in a call-and-response or echo pattern.

Third system of the musical score, featuring instrumental parts.
 - Flute (Fl.) part with the word "Агра" (Agra) above it.
 - Violin (Viol.) part with a sixteenth-note pattern.
 - Flute (Fl.) part with a triplet.
 The system concludes with the word "etc." (et cetera).

Зе - лё - ный Шум, ве - сен - ний

шум!

И - дёт - гу - дёт, и - дёт -

Fl.

Cl. e Fag.

Музыкальный фрагмент, включающий вокальные партии и фортепиано. В начале фрагмента три верхних стана (сопрано, альт, тенор) содержат ноты, но не имеют текста. Четвертый стан (бас) имеет текст: *гу - дёт, гу - дёт.* Ниже вокальных партий находится партия кларнета (Cl.) с нотами и текстом *etc.* В нижней части фрагмента — фортепиано. Правая рука играет мелодию с акцентами, левая — басовую линию. В конце фрагмента в правой руке фортепиано есть динамический знак *pp* и цифра *6*, а в левой — *Timp.*

un poco rit. 5 **Meno mosso** (♩ = 72)

Музыкальный фрагмент, включающий вокальные партии и фортепиано. В начале фрагмента три верхних стана содержат ноты, но не имеют текста. Четвертый стан (бас) имеет текст: *ве - сен - ний шум!* В нижней части фрагмента — фортепиано. Правая рука играет мелодию с акцентами, левая — басовую линию. В начале фрагмента в правой руке фортепиано есть динамический знак *pp*.

un poco rit. 5 **Meno mosso** (♩ = 72)
Viole e Vel.

Музыкальный фрагмент, включающий партию скрипки и фортепиано. В начале фрагмента партия скрипки (Viole e Vel.) имеет текст *un poco rit.* В нижней части фрагмента — фортепиано. Правая рука играет мелодию с акцентами, левая — басовую линию. В начале фрагмента в правой руке фортепиано есть динамический знак *p*, а в конце — *mf*.

Più vivo (Tempo I)

11

mf

Иг - ра - ю - чи рас - хо - дят - ся вдруг

mf

Più vivo (Tempo I)

Cor. p

Cl.

p

ве - тер

вер - хо - вой:

Viol.

cresc.

Cor.

First System: The vocal line has the lyrics "КАЧ - НОТ КУ". The piano accompaniment features a melodic line in the right hand and a bass line in the left hand.

Second System: The vocal line continues with "eto.". The piano accompaniment includes the instruction *p dolce* and the marking "Cl.". The right hand has a melodic line with a trill, and the left hand has a bass line with triplets.

Third System: The vocal line has the lyrics "-СЫ О.Ъ - ХО - ВЪ - е, ПО -". The piano accompaniment includes the marking "Fl. & Cl." above a woodwind part. The right hand has a melodic line with a trill, and the left hand has a bass line with triplets.

Музыкальный фрагмент с вокальными партиями и инструментальным сопровождением. Включает партии для сопрано, альт, тенора и баса, а также оркестровые инструменты: скрипки, виолончель, тромбон, труба, валторна и виолы. Музыкальная тематика включает фразы: «ды - мет пыль», «цветочную», «как».

Музыкальный фрагмент с вокальными партиями и инструментальным сопровождением. Включает партии для сопрано, альт, тенора и баса, а также оркестровые инструменты: скрипки, виолончель, тромбон, труба, валторна и виолы. Музыкальная тематика включает фразы: «ды - мет пыль», «цветочную», «как».

6 *Meno mosso* (♩=66)

Музыкальный фрагмент с вокальными партиями и инструментальным сопровождением. Включает партии для сопрано, альт, тенора и баса, а также оркестровые инструменты: скрипки, виолончель, тромбон, труба, валторна и виолы. Музыкальная тематика включает фразы: «облако».

Музыкальный фрагмент с вокальными партиями и инструментальным сопровождением. Включает партии для сопрано, альт, тенора и баса, а также оркестровые инструменты: скрипки, виолончель, тромбон, труба, валторна и виолы. Музыкальная тематика включает фразы: «облако».

6 *Meno mosso* (♩=66)

Музыкальный фрагмент с вокальными партиями и инструментальным сопровождением. Включает партии для сопрано, альт, тенора и баса, а также оркестровые инструменты: скрипки, виолончель, тромбон, труба, валторна и виолы. Музыкальная тематика включает фразы: «облако».

Музыкальный фрагмент с вокальными партиями и инструментальным сопровождением. Включает партии для сопрано, альт, тенора и баса, а также оркестровые инструменты: скрипки, виолончель, тромбон, труба, валторна и виолы. Музыкальная тематика включает фразы: «облако».

- да!
 - да!
 Viol.
 Fl.
 Агра
 Fag. e Cl. B

dim.
 f

И - дёт - гу - дёт, и - дёт -

И - дёт - гу - дёт, и - дёт -

Cor.

dim. *p* *dim.*

гу - дёт зе - лё - ный Шум, ве - сен - ний шум!

гу - дёт зе - лё - ный Шум, ве - сен - ний шум!

dim. *pp*

dim. *pp*

6 7

Moderato (♩=66)

Allegro risoluto (♩=132)

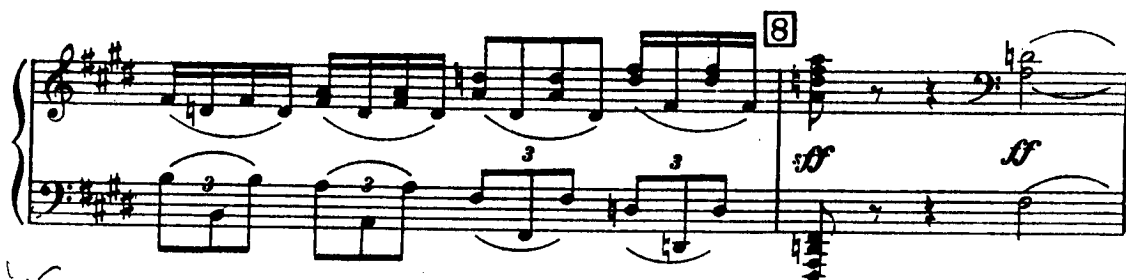

grace 6/5
Moderato (♩ - 6,)

Баритон соло

mf *p* *f*

Скром-на мо-я хо-зяюш-ка Наталья Патрике-ев-на, во-

p

ды не за-му-тят!

un poco rit.

f *p* *Cor.* *Fag. pp* *mf*

mf

Дасней бе-да слу-

об.

dim. **Allegro risoluto**

чи-ла-ся, как ле-то жил я в Пи-те-ре. Са.

eto.

dim. *p*

9

ма ска-за-ла, глу-па-я!..*)

f *mf* *dim.* *p*

*) После этих слов пропущена строка: „Тишум ей на язык!“

В из - бе

cresc.

сам - друг с об - ман - щий - цей

Fag. e Ob.

зи - ма нас за - пер -

dim.

f Trombe e Tr. *p*
Tam - tam

p

- ла,

Fl.

pp

Fag. *un poco forz.*

p

С.

L'istesso tempo ($\text{♩} = \text{♩}$)

mf

В мо - и гла - за су - ро - вы - е гля -

mf

Cor.

pizz.

3 3 3 3 3 3

10 (♩ = ♩)

-дит, мол - чит же-на. Мол.

pizz. *p* *f*

-чу... А ду - ма лю - та - я по -

p *f m.g.* *dim.*

-ко - я не да - ёт: у.

cresc. *ff*

бИТЬ... так жаль сердеч-ну-ю!

Стерпеть- так си-лы

нет!

А тут зи-ма кос.

8

ff

dim.

ма-та-я ре-вёт и день и

8

Fl.
Ob.
Cl. e
Viol.

f Tromb. Tr. e
Tam-tam p

ночь: „У-бей, у-бей из-

etc.

pp B. Cl.

закр. ртом
закр. ртом
закр. ртом

мен - ни - цу!

pizz.

Г.

11 Meno mosso ($\text{♩} = 50$)
Alla breve

У-бей!

Fl. Ob. Cl. pp. 3.

11

Cor.

p

Зло-де-я из-ве-ди! Из-ве-

ди! Не то весь век про-ма-ешь-ся,

ни днём, ни долгой ночью

покоя не найдёшь!.. (*)

pp *f* *Tromb.* *cresc.* *dim.*

*) После этих слов пропущены две строки стихотворения.

8
p
Tr.
dim.
dim.
dim.
dim.
dim.

mf
 Под пе - сню - вью - гу
 Tempo precedente (♩ = 132)
 12
 pp $cresc.$

f ff
 зим - ню ю о
 ff

rit. *dim.* *Moderato* (♩ = ♩)

ff *p*

при - пас я вост - рый нож...

dim. *p* *dim.*

Tromb.

mf

Да вдруг

pp *B. Clar.* *pp*

p **13**

вес - на под - кра - ла - ся...

pp *Cor.*

Second system of the musical score. The vocal parts continue with the lyrics "И - дёт - гу -" and "дёт Зе - лё - ный Шум,". The piano accompaniment continues with similar rhythmic patterns. The system concludes with the vocal parts repeating "И - дёт - гу -".

* У Н. Некрасова: „Зелёный шум, весенний шум“

М. 14114 Г.

- дёт ве - сен - ний шум!

- дёт ве - сен - ний шум!

Cor.

pp Tr. e tromb.

14 Un poco più vivo

Un poco più vivo

pp

14

p

Più mosso

p

Как мо-ло-ком об.

p

Как мо-ло-ком об.

p

Как мо-ло-ком об.

p

Più mosso

mf

pp

Музыкальный фрагмент, состоящий из вокальных партий и фортепиано. Включает ноты для сопрано, альт, тенора и басов, а также фортепиано. Текст песни: - ли - ты - е, сто - ят са - ды виш - . Динамики: *f*, *p*. Темп: *Andante*.

Музыкальный фрагмент, состоящий из вокальных партий и фортепиано. Включает ноты для сопрано, альт, тенора и басов, а также фортепиано. Текст песни: - не - вы - е, ти - хо - хонь - ко шу - мят; . Динамики: *pp*, *p*. Темп: *Più mosso*.

Музыкальный фрагмент, включающий вокальные партии и фортепиано. Включены инструменты: Коранж (Cor.) и Тимпаны (Timp.).

Вокальные партии (верхние стaves):

— ле — лы е сос — но — вы — е ле — са;

— ле — лы е сос — но — вы — е ле — са;

Пiano (нижние стaves):

Cor. 3 (трижды)

etc. Timp.

Музыкальный фрагмент, включающий вокальные партии и фортепиано. Включены инструменты: Коранж (Cor.) и Тимпаны (Timp.).

Вокальные партии (верхние стaves):

а ря — дом но — вой зе — лень —

а ря — дом но — вой зе — лень —

Пiano (нижние стaves):

dim.

pp

Cor. 3 (трижды)

Fl. 3.

- ю ле - пе - чут пе - сню но - ву - ю и
 - ю ле - пе - чут пе - сню но - ву - ю и

это.

ли - па блед - но - ли - ста - я, и бе - ла -
 ли - па блед - но - ли - ста - я, и бе - ла -

Più mosso (♩=84)

Più mosso (♩=84)

accelerando

- МЯТ ВЫ - СО - КНЬ КЛЕН... Шу - МЯТ
 - МЯТ ВЫ - СО - КНЬ КЛЕН... Шу - МЯТ

accelerando

О - НИ ПО - Но - во - му, По - но - во - му, ве -
 О - НИ ПО - Но - во - му, По - но - во - му, ве -

eto.

[16] Allegro con fuoco (♩ = 120)

ff

- сен - не - му... И - дёт - гу - дёт, и - дёт - гу -

ff

- сен - не - му... И - дёт - гу - дёт, и - дёт - гу -

ff

Allegro con fuoco (♩ = 120)

8

ff

[16]

- дёт, и - дёт - гу - дёт Зе - лё - ный Шум! И - дёт, и -

- дёт, и - дёт - гу - дёт Зе - лё - ный Шум! И - дёт, и -

8

mf

ff

- дёт - гу - дёт, и - дёт - гу - дёт Зе - лё - ный

- дёт - гу - дёт, и - дёт - гу - дёт Зе - лё - ный

8

Шум! Гу - дёт ве - сен - ный шум! И - дёт - гу - дёт, Гу - дёт,

Шум! Гу - дёт ве - сен - ный шум! И - дёт - гу - дёт,

8

Музыкальный фрагмент, состоящий из вокальных партий и фортепиано-сопровождения. Вокальные партии (верхние четыре стaves) имеют следующие тексты:

1-я партия: - дёт, и - дёт - гу - дёт Зе - лё - ный

2-я партия: - дет, и - дёт - гу - дёт Зе лё - ный

3-я партия: и - дёт - гу - дёт, гу - дёт

Пiano-сопровождение (нижние две стaves) начинается с восьмой меры, обозначенной цифрой 8.

Музыкальный фрагмент, состоящий из вокальных партий и фортепиано-сопровождения. Вокальные партии (верхние четыре стaves) имеют следующие тексты:

1-я партия: Шум, ве - сен - ний шум! И - дёт - гу -

2-я партия: Шум, ве - сен - ний шум! И - дёт - гу -

3-я партия: ве - сен - ний шум!

Пiano-сопровождение (нижние две стaves) начинается с восьмой меры, обозначенной цифрой 8.

- дёт, и - дёт - гу - дёт, и - дёт - гу - *dim.*
 - дёт, и - дёт - гу - дёт, и - дёт - гу - *dim.*
 - дёт, и - дёт - гу - дёт, и - дёт - гу - *dim.*
 - дёт, и - дёт - гу - дёт, и - дёт - гу - *dim.*

8

- дёт!
 - дёт, и - дёт - гу - дёт!
 - дёт, и - дёт - гу - дёт!
 - дёт, и - дёт - гу - дёт!

ritard.
 ritard.
 Агга
 p
 Vol.

17 Moderato (♩ = 68)

Cor.

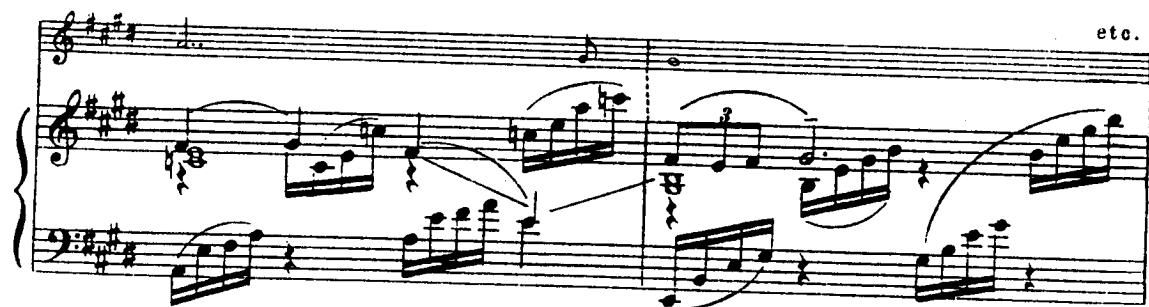

rate 12'45

L'istesso tempo

Сла - бе - ет ду - ма

лю - та - я,

нож ва - лит - ся из

marcato

рук,

и всё мне

ten.

пе - снѣ слышится од - на - в ле -

mf

pp

ob.

18 *Meno mosso* (♩ = 54)

-су, в лу - гу:

cl.

pp

mf

„Лю - би, по - ку - да
Viol. Viole e Viol.

pp dolce

cresc.

лю - - бит-ся, тер - пи, по - ку - да

тер - пится, про - щай, по - ка про -

оь.

mf

- ша - ет-ся, и - бог те - бе судь -

19

pp

Лю - би, по - ку - да

pp

pp

„Лю -

pp

- Я.

Viol.

Fl, Ob. e Cl.

pp

Сел.

7 3

3

3

лю - би - ся, тер - пи, по - ку - да

би, по - ку - да лю - би - ся, тер -

un poco cresc.

7 3

тер - - пит - ся, про - щай, по - ка про -

- пи, по - ку - да тер - - пит - ся, про -

mf

p - ща - ет - ся, *mf* и - бог те - бе судь -

p - щай, по - ка про - ща - ет - ся, *mf* и -

mf

я. И - бог те - бе,
И - бог те - бе,
бог те - бе судья,
бог те - бе судья,

mf
cresc.

те - ба судья!
и - бог те - ба судья!
бог те - бе судья!
те - бе судья!

ff *dim.* *p*
ff *dim.* *p*
ff *dim.* *p*
ff *dim.* *p*

etc.

f *p* *Vcl.*

[20] Un poco più mosso (♩ = 66)

Viol.

Ob.

C. ingl.

Cl.

Cor.

[pizz.]

mf *dim.* *p*

pp *dim.* *ppp*

dim.
